

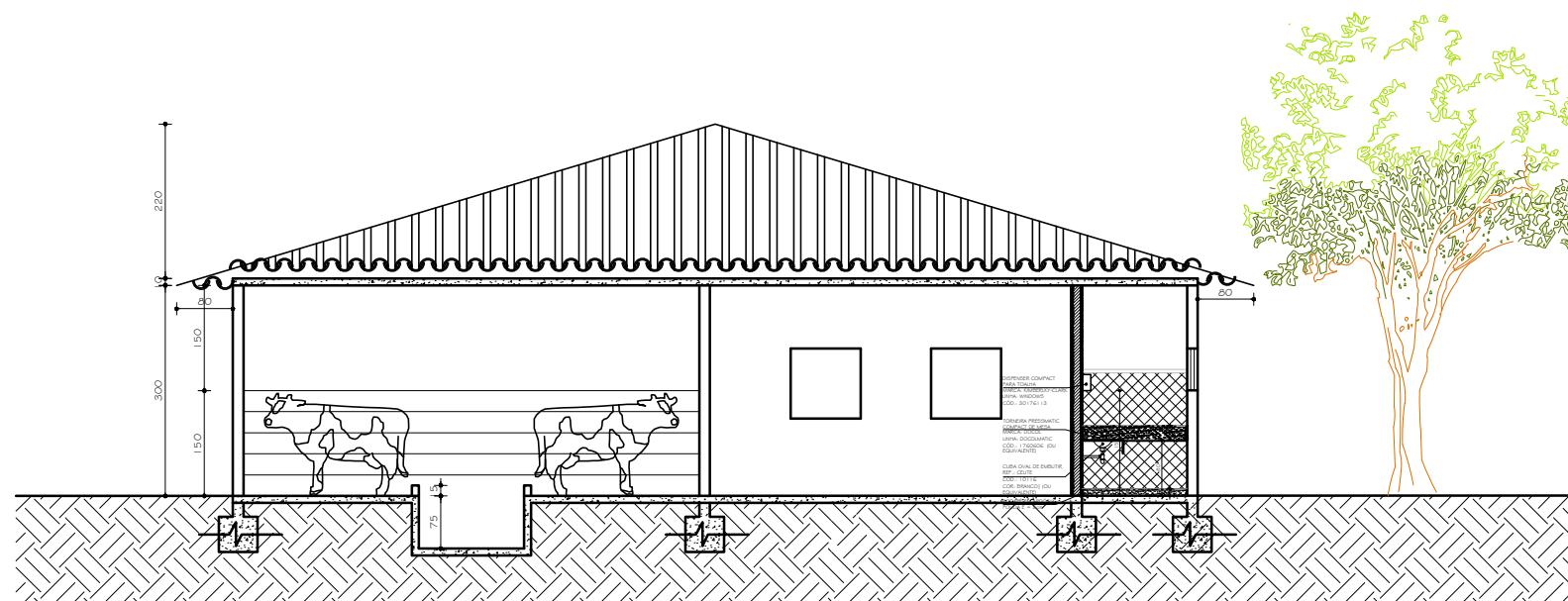

CORTE AA
ESC. 1:100



CORTE BB
ESC. 1:100

FASE:				PROJETO ARQUITETÔNICO	
BOVINO DE LEITE					
CAMPUS JK - DIAMANTINA, MINAS GERAIS					
PROPRIETÁRIO: UNIVERSIDADE FEDERAL DOS VALES DO JEQUITINHONHA E MUCURI		CNPJ: 16.888.315/0001-57			
TÍTULO					
CORTE AA / CORTE BB- SALA DE ORDENHA					
AUTOR PROJETO ARQUITETÔNICO / RT: KARENINA MARTINS VALADARES CREA 100.998/D - MG					
VERSÃO: VERSAO 1		DATA: 17.03.2009		AUTOCAD: ARQUITETA KARENINA	
ARQUIVO: PROJETO ARQUITETÔNICO - GADO DE LEITE				FOLHA: 05/10	